



Dem Steilhang abgetrotzt
Wrought from the Escarpment

Haus am Hang

Wien

FH SH

Von der Straße aus führt eine hölzerne Brücke in das Dachgeschoß des Hauses. Links und rechts davon fällt der Blick in die Tiefe. Über ganze vier Geschoße plus ein Kellergeschoß verfügt das Gebäude, das von der Straße aus lediglich wie ein Bungalow aussieht. Die Wohn- und Bürozonon sind aufgrund der Lage an einem steilen Südhang einfach übereinander gestapelt. Neben dem omnipräsenten Ausblick prägt die Materialwahl die Atmosphäre des Hauses wesentlich mit. Nur das Treppensteigen bleibt keinem erspart. *ai*

A wooden bridge leads from the street into the top floor of the house. Left and right of it you look down into the depths. The building, which from the street just looks like a bungalow, has four full storeys plus a cellar. Owing to the location on a southern slope, the living and office zones have been stacked on top of each other. Alongside the omnipresent view, the choice of material has an essential effect on the atmosphere of the house. There's just no getting around going up and down stairs.

Architektur Architecture Ablinger, Vedral & Partner ZT GmbH, Herbert Ablinger, Renate Vedral, www.a-v.at

Bauherr Client Herbert Ablinger, Renate Vedral

Statik Structural engineering Kollitsch & Stanek ZT GmbH

Planungs- und Bauzeit Duration of design and construction

1994 – 2002

Nutzfläche Floor area 262 m² Wohnung und Büro Apartment and Office

Adresse Address Loudonstraße 23, 1140 Wien

Wienwood 2005

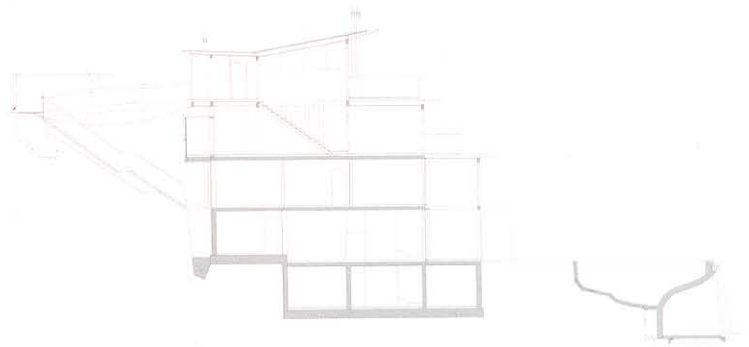

Haus am Bach

Maria Gugging, Niederösterreich

FH | SH

Die traditionelle Sommerfrische Maria Gugging im Wienerwald, geprägt von der romantischen Landschaftswahrnehmung des Hagenthals, verlangt nach Sensibilität im Einfamilienhausbau. Materialwahl und Farbe des Hauses harmonisieren mit der Umgebung. Das lang gestreckte, in Holzbauweise ausgeführte Haus steht parallel zum Wasser, die Stirnseite weist zur Straße. Wohn- und Essbereich sind zu einem großen lichtdurchfluteten Raum zusammengefasst. Niedertemperatursystem als Heizung, Erdwärme zum Heizen und Kühlen, Dachsonnenkollektoren fürs Warmwasser sorgen für Energieeffizienz. *ek*

The traditional freshness of summer at Maria Gugging in the Vienna Woods and its signature, romantic views of Hagen Valley demand a certain level of sensibility when building a single family home there. The selection of materials and the house's colour strike a pleasant harmony with the surroundings. The elongated, wood-based house stands parallel to the water, while also facing the street. The living and dining rooms are united into one large space flooded with light. The combination of a low-temperature heating system, geothermal-powered heating and cooling, and rooftop solar panels for warm water all contribute to the house's energy efficiency.

Architektur Architecture Ablinger, Vedral & Partner ZT GmbH, Herbert Ablinger, Renate Vedral, www.a-v.at

Bauherr Client Familie Krasa

Mitarbeit Assistance Gerlinde Pöttinger (PL), Claudia Schumm, Cristina Dissegna

Statik Structural engineering Kollitsch & Stanek

Planungs- und Bauzeit Duration of design and planning 1996 - 1999

Nutzfläche Floor area 259 m²

Adresse Address 3400 Maria Gugging, Niederösterreich

Vorbildliches Bauen in Niederösterreich 2006

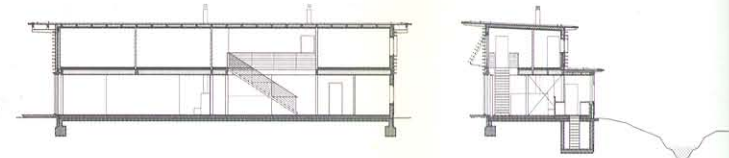

Leben mit der Landschaft
Inhabiting the Landscape